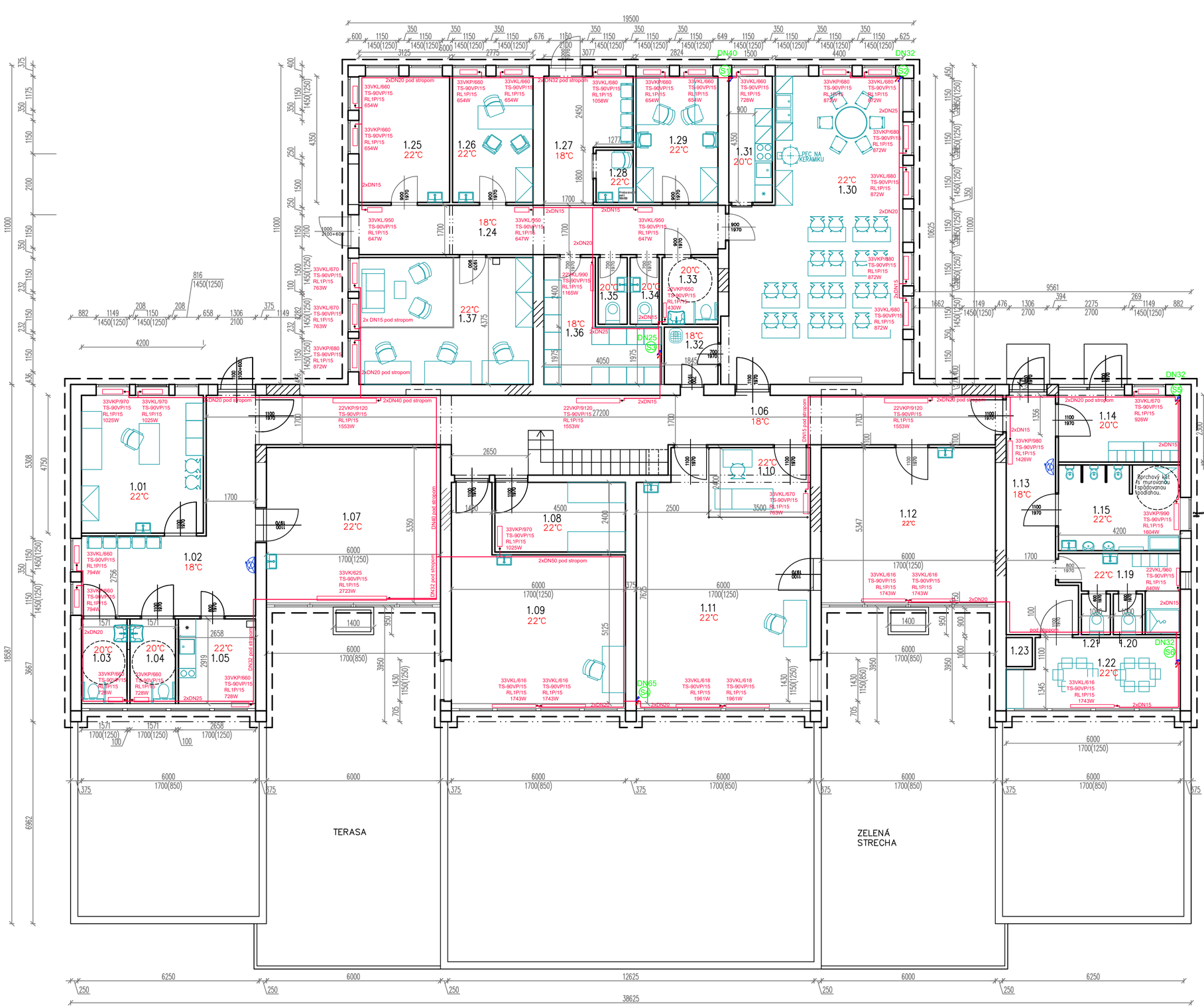

LEGENDA MIESTNOSTÍ:

OZN.M.	NÁZOV MIESTNOSTI	PLOCHA PODLAHY	SKLADBA PODLAHY	PODLAHA	STENY	STROP	POZNÁMKA
1.01	AMBULANCIA REHABILITÁCIA	19,95	P1	KD	VCO	SKPK	
1.02	ČAKÁREŇ	24,78	P3	LP	VCO	SKPK	
1.03	WC ŽENY	4,58	P2	KDH	VCO	SKPH	KO2,4M
1.04	WC MUŽI	4,58	P2	KDH	VCO	SKPH	KO2,4M
1.05	DENNÁ MIEST.KUCHYNKA-zamestnanci	7,76	P1	KD	VCO	SKPK	KO1,5M
1.06	CHODBA	51,00	P1	KD	VCO	SKPK	
1.07	RELAXAČNÁ MIESTNOSŤ	32,10	P1	KD	VCO	SKPK	
1.08	ELEKTROLIEČBA	10,60	P1	KD	VCO	SKPK	
1.09	Miest.pre liečteles.výchovu 1	45,75	P3	LP	VCO	SKPK	
1.10	Magnetická liečba	8,15	P1	KD	VCO	SKPK	
1.11	Miest.pre liečteles.výchovu 2	31,70	P3	LP	VCO	SKPK	
1.12	Telocvičňa	32,08	P3	LP	VCO	SKPK	
1.13	Chodba	15,36	P1	KD	VCO	SKPK	
1.14	Šatňa pacienti	9,66	P3	LP	VCO	SKPK	
1.15	WC + sprcha pacienti	7,48	P2	KDH	VCO	SKPH	KO2,4M
1.16	WC	1,50	P2	KDH	VCO	SKPH	KO2,4M
1.17	WC	1,50	P2	KDH	VCO	SKPH	KO2,4M
1.18	WC	1,50	P2	KDH	VCO	SKPH	KO2,4M
1.19	ŠATŇA ZAMESTNANCI	7,01	P3	LP	VCO	SKPK	
1.20	WC	1,40	P2	KDH	VCO	SKPH	KO2,4M
1.21	WC	1,40	P2	KDH	VCO	SKPH	KO2,4M
1.22	JEDÁLEŇ	13,57	P1	KD	VCO	SKPK	
1.23	VÝŤAH	0,90			VCO	SKPK	
1.24	CHODBA	21,04	P1	KD	VCO	SKPK	
1.25	SENZOR, TERAP.MIEST.	13,59	P1	KD	VCO	SKPK	
1.26	TERAPEUTICKÁ MIEST.	12,07	P1	KD	VCO	SKPK	
1.27	ČAKÁREŇ	10,94	P1	KD	VCO	SKPK	
1.28	PREBELOVACÍ PULT	2,30	P1	KD	VCO	SKPK	
1.29	MIEST. KOORDINÁCIE	12,28	P1	KD	VCO	SKPK	
1.30	SPOLOČENSKÁ MIEST.	57,29	P1	KD	VCO	SKPK	
1.31	KUCHYNKA ZAMEST.	6,52	P2	KDH	VCO	SKPK	
1.32	UPRATOVAČKA	3,65	P2	KDH	VCO	SKPH	KO2,4M
1.33	WC IMOBILNÝ	4,43	P2	KDH	VCO	SKPH	KO2,4M
1.34	WC	2,30	P2	KDH	VCO	SKPH	KO2,4M
1.35	WC	2,30	P2	KDH	VCO	SKPH	KO2,4M
1.36	KARTOTÉKA SKLAD	12,25	P1	KD	VCO	SKPK	
1.37	PRÍJMACIA MIEST. KANC.	26,25	P1	KD	VCO	SKPK	

LEGENDA POTRUBÍ:

- prívodné potrubie 55°C
- vratné potrubie 45°C

LEGENDA VYKUROVACÍCH TELIES:

33VKP/6160 Typ vykurovacieho telesa - radiátor Korad 22/VKL- napojenie bočné - ľavé, VKP - napojenie bočné pravé/
6-výška radiátora v dm, 130-dĺžka radiátora v cm
Termostatický ventil TS-90V, Priamy,R-rohový/Dimenzia
RL1P/15 Šrubenie RL1 P-priame, R-rohové/Dimenzia
1940 W Výkon vykurovacieho telesa (W)

LEGENDA ZNAČENIA:

2.01 Číslo podlažia.číslo miestnosti
20°C Projektovaná teplota v miestnosti
(S1) Číslo stúpačkovej vetvy
DNXX Uhlíkové lisované potrubie dimenzie DNXX

2505EA_PSP_01_1260_S01_VYK_002_N01_00

Vypracoval: Ing. Lenka Chomjaková	Zodp. projektant: Ing. Peter Rákoš	Hlavný projektant: Ing. Peter Rákoš
Stupeň: Projekt stavby		
Investor: Bratislavský samosprávny kraj		
Názov projektu: Rekonštrukcia objektu Donnerova ulica		Číslo zákazky: 2025 44 / Formát: A1
Stavba/prevádzkový súbor: SO 01	Časť: D4.Vykurovanie	Dátum: 05.2026
Názov výkresu: Pôdorys 1NP - navrhovaný stav		Mierka: 1:70 / Príloha: 02

D&T Development & Technologic Solutions
www.dtsolutions.sk
e-mail: info@dtsolutions.sk
mobil: 0903 594 910